

Skoglund

Med bestemmelser i eget tekstdokument

Vedtatt av Hemne kommunestyre i sak 28/10 den 22.06.2010, med hjemmel i plan- og bygningslovens § 12-12.

_____ ordfører

Saksbehandling i følge PBL

Dato

Revisjon

Kommunestyrets vedtak:

22.06.2010

3. gangs behandling

Offentlig ettersyn fra _____ til _____

2. gangs behandling

11.05.2010

Offentlig ettersyn fra 16.02.2010 til 06.04.2010

1. gangs behandling



09.02.2010

Kunngjort oppstart av planarbeid



24.09.2009

Arealformål i følge plan- og bygningslovens § 12-5

Bebyggelse og anlegg

-  Fritidsbebyggelse med veiledende sentralpunkt hovedbygning
-  Maseuttak

Samferdselsanlegg og teknisk infrastruktur

-  Kjørevei
-  Parkering / opplysplass
-  VA, el og tele, ledninger og anlegg i grunnen

Landbruk, natur og friluftsliv

-  Landbruks-, natur- og friluftsmål



Bruk og vern av sjø og vassdrag

-  S Småbåthavn
-  F Ferdsl

Hensynssone i følge plan- og bygningslovens § 12-6

-  Bevaring av kulturmiljø og kulturminner

Øvrige linjer

-  Planens begrensning
-  Eiendomsgranse som kan oppheves

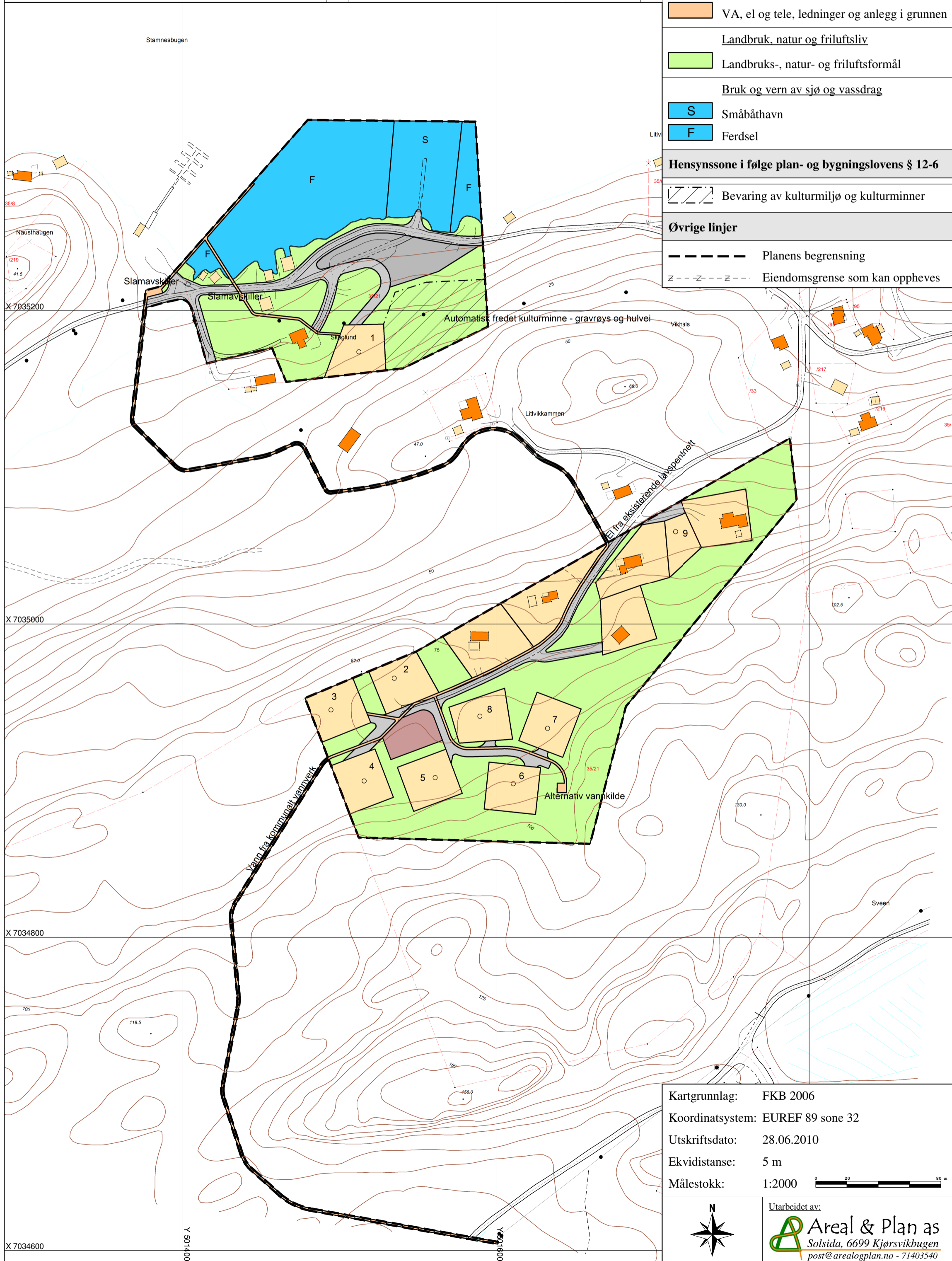

Kartgrunnlag: FKB 2006

Koordinatsystem: EUREF 89 sone 32

Utskriftsdato: 28.06.2010

Ekvidistanse: 5 m

Målestokk: 1:2000



Utarbeidet av:

Areal & Plan as
Solsida, 6699 Kjørsvikbugen
post@arealogplan.no - 71403540